Technisches Datenblatt

Bodensteckdose UDHOME2, mit Bürstenauslass, ohne Bodenbelagsaussparung, unbestückt, Edelstahl
Artikelnummer: 7368352

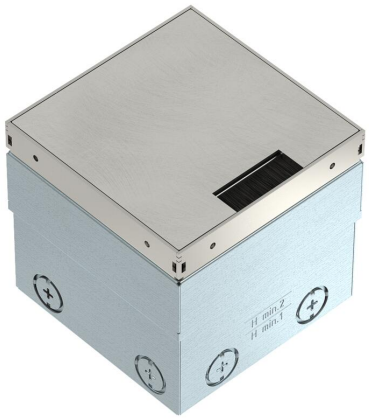

Quadratische Bodensteckdose für den Einsatz in trocken gepflegten Hohlböden und Estrichböden im Innenbereich. Einbaugehäuse mit vorgeprägten Einführungsöffnungen für Rohre (M20/M25). Oberteil durch 4 Nivellierstützen auf Oberkante Bodenbelag einstellbar. Die Mindesteinbautiefe beträgt 100 mm, der Nivellierbereich + 35 mm. Im Bodenbelag sichtbarer Rahmen und Deckel aus Edelstahl. Deckel mit Dekorplatte und Bürstenauslass zur Leitungsführung. Leergehäuse für bis zu 2 Modul 45®-Einbaugeräte in dem Montageträger und 2 Datenbuchsen im optionalen Datentechnikträger.

A2	Edelstahl, rostfrei
2B	blank, nachbehandelt

Stammdaten

Artikelnummer	7368352
Typ	UDHOME2 BN
Bezeichnung 1	Bodensteckdose
Bezeichnung 2	unbestückt, mit Bürstenauslass
Hersteller	OBO
Dimension	140x140x110
Werkstoff	Edelstahl, rostfrei 1.4301
Oberfläche Oberflächennorm	blank, nachbehandelt
Kleinste VK-Einheit	1
Mengeneinheit	Stück
Gewicht	220 kg
Gewichtseinheit	kg/100 St.
CO2 Fußabdruck (GWP) Cradle-to-Gate	12,24 kg CO2e / 1 Stück

Technisches Datenblatt

Bodensteckdose UDHOME2, mit Bürstenauslass, ohne Bodenbelagsaussparung, unbestückt, Edelstahl
Artikelnummer: 7368352

Abmessungen

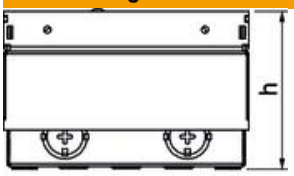

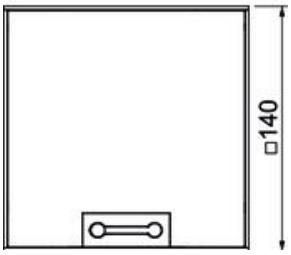

Länge	140 mm
Breite	140 mm
Höhe	100 mm
Maß h	100 mm

Technische Daten

Anzahl der einbaubaren Geräte	2
Anzahl der Einführungen	8
Anzahl der Gerätebecher	0
Anzahl der SCHUKO-Steckdosen	0
Anzahl der Steckdosen nach britischem Standard	0
Ausführung Deckel	quadratisch
Ausführung Leitungsauslass	Bürstenleiste
Bestückung	Leergehäuse
Bodenbelagsschutzrahmen	nein
Bodenpflege	trocken
Deckelausführung	Dekorplatte
Dichtungseinbaumöglichkeit	nein
Einsatzbereich im genutzten Zustand	6.101.1 trockene Bodenpflege
Einsatzbereich im ungenutzten Zustand	6.101.1 trockene Bodenpflege
Estrichhöhe max.	135 mm
Estrichhöhe min.	100 mm
Fußbodenhöhe max.	135 mm
Fußbodenhöhe min.	100 mm
Geeignet für Außenanwendung	nein
Geeignet für Doppelbodeneinbau	ja
Geeignet für estrichbündigen geschlossenen Unterflurkanal	nein
Geeignet für estrichüberdeckten Unterflurkanal	nein
Geeignet für Hohlbodeneinbau	ja
Geeignet für Nasspflege	nein
Geeignet für Unterflurkanal	nein
Geräteträger zur Aufnahme von Gerätebechern	nein
Länge Außenmaß	140 mm
Länge Einbaumaß	144 mm

Technisches Datenblatt

Bodensteckdose UDHOME2, mit Bürstenauslass, ohne Bodenbelagsaussparung, unbestückt, Edelstahl
Artikelnummer: 7368352

Technische Daten

Mit Bodenbelagsaussparung	nein
Nenngröße für Geräteeinbaueinheiten	2
Nivellierbereich max.	135 mm
Nivellierbereich min.	100 mm
ROHS Konform	exempt
Schutzart (IP) im genutzten Zustand	IP20
Schutzart (IP) im ungenutzten Zustand	IP40
Schutzgrad IK-Code	IK10
Schwerlastausführung	nein
Vertikale Last, große Fläche	bis 15.000 N
Vertikale Last, kleine Fläche	bis 3.000 N
Zulassungen	VDE