Technisches Datenblatt

Keramikklemme, doppelt

Artikelnummer: 7205703

Hochtemperaturbeständige Keramikklemme mit 4 Anschlussmöglichkeiten zum Nachrüsten der FireBox T-Serie. Geprüft nach DIN EN 60998-2-1:2004.

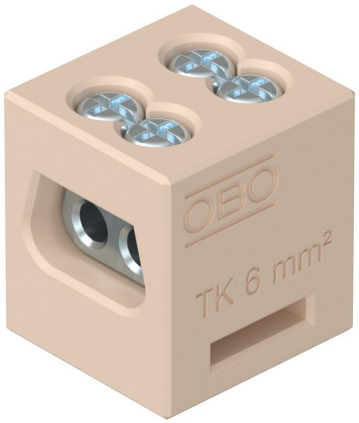

RoHS conform E30 E60 E90

Steatit

Stammdaten

Artikelnummer	7205703
Typ	TK 06-2
Bezeichnung 1	Keramikklemme doppelt
Bezeichnung 2	für FireBox T
Hersteller	OBO
Dimension	6 mm²
Farbe	creme
Werkstoff	Steatit
Kleinste VK-Einheit	5
Mengeneinheit	Stück
Gewicht	2,5 kg
Gewichtseinheit	kg/100 St.
CO2 Fußabdruck (GWP) Cradle-to-Gate	0,0039 kg CO2e / 1 Stück

Technisches Datenblatt

Keramikklemme, doppelt

Artikelnummer: 7205703

Abmessungen

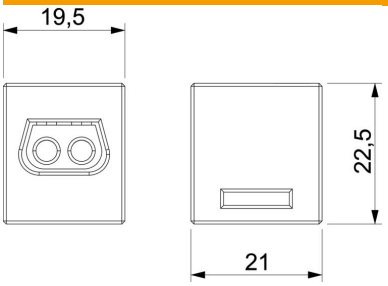

Länge	19,5 mm
Breite	21 mm
Höhe	22,5 mm

Technische Daten

Abschlussplatte erforderlich	nein
Anschließbarer Leiterquerschnitt eindrähtig max.	6 mm²
Anschließbarer Leiterquerschnitt eindrähtig min.	1,5 mm²
Anschlussposition	seitlich
Anzahl der Klemmstellen	4
Anzahl der Klemmstellen je Pol	4
Ausführung elektrischer Anschluss 1	Schraubanschluss
Ausführung elektrischer Anschluss 2	Schraubanschluss
Explosionsgeprüfte Ausführung	nein
Isolierstoff	Keramik
Montageart	sonstige
Nennquerschnitt max.	6 mm²
Nennquerschnitt min.	1,5 mm²
Nennspannung	400 V
Nennstrom	41 A
Polzahl	1
Temperatureinsatzbereich max.	250 °C
Temperatureinsatzbereich min.	0 °C
Transparent	nein