Technisches Datenblatt

Stoßstellenleiste FS

Artikelnummer: 7070209

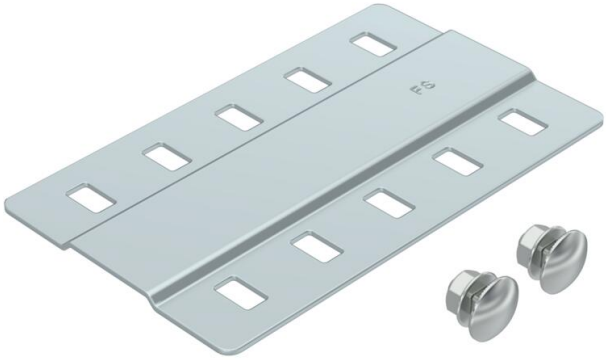

Stoßstellenleiste in breiter Ausführung für den Einsatz in allen Kabelrinnen und Weitspannkabelrinnen. Inklusive Befestigungsmaterial.
Die Anzahl der mitgelieferten Flachrundschrauben M6 ist für den Einsatz zum Funktionserhalt bei Breite 100 mm auf 4 Stück, und bei den Breiten 200 mm und 300 mm auf 6 Flachrundschrauben zu ergänzen.

St	Stahl
FS	bandverzinkt

Stammdaten

Artikelnummer	7070209
Typ	SSLB 150 FS
Bezeichnung 1	Stoßstellenleiste
Bezeichnung 2	breit, mit 2 Befestigungen
Hersteller	OBO
Dimension	B150mm
Farbe	zink
Werkstoff	Stahl
Oberfläche	bandverzinkt
Oberflächennorm	DIN EN 10346
Kleinste VK-Einheit	20
Mengeneinheit	Stück
Gewicht	14 kg
Gewichtseinheit	kg/100 St.
CO2 Fußabdruck (GWP) Cradle-to-Gate	0,384 kg CO2e / 1 Stück

Technisches Datenblatt

Stoßstellenleiste FS

Artikelnummer: 7070209

Abmessungen

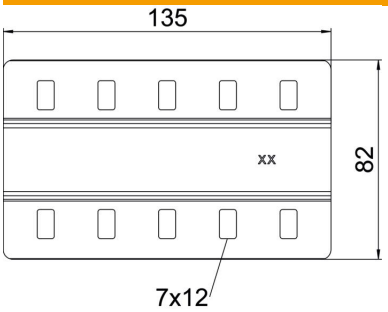

Länge	150 mm
Breite	135 mm
Breite	6 in
Höhe	4 mm
Blechstärke	1,5 mm
Maß B	150 mm

Technische Daten

Anzahl Schrauben	2 St.
Ausführung	Stoßstellenleiste
Funktionserhalt	ja
Geeignet für Gitterrinne	nein
Geeignet für Kabelleiter	nein
Geeignet für Kabelrinne	ja
Gelenkverbinder horizontal	nein
Gelenkverbinder vertikal	nein
ROHS Konform	ja
Rostfreier Stahl, gebeizt	nein
Verbindungsart	Schraubverbinder
Weitspann-Ausführung	ja