Technisches Datenblatt

Schraube mit Hammermutter für Trägerprofilmontage an Solarträgerpfannen
Artikelnummer: 5901850

Schraube mit Hammermutter zum Befestigen des Trägerprofils Typ TP 45 an Solarträgerpfannen von Herstellern wie z. B. Fleck, Braas, Lehmann, Marzari und anderen.



CE

A2 Edelstahl, rostfrei

Stammdaten

Artikelnummer	5901850
Typ	SKS HM A2
Bezeichnung 1	Schraube mit Hammermutter
Bezeichnung 2	für Schrägdachsystem
Hersteller	OBO
Dimension	M8x18
Farbe	edelstahl
Werkstoff	Edelstahl, rostfrei 1.4301
Kleinste VK-Einheit	20
Mengeneinheit	Stück
Gewicht	2,5 kg
Gewichtseinheit	kg/100 St.
CO2 Fußabdruck (GWP) Cradle-to-Gate	0,0907 kg CO2e / 1 Stück

Technisches Datenblatt

Schraube mit Hammermutter für Trägerprofilmontage an Solarträgerpfannen
Artikelnummer: 5901850

Abmessungen

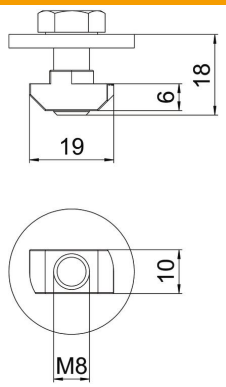

Länge	18 mm
Breite	18,8 mm
Höhe	23,3 mm

Technische Daten

für Schiene mit Schlitzweite (mit Intervall) min.	10,85 mm
Gewinde	M8
Gewinde metrisch	8
ROHS Konform	ja
Unterlegscheibe Ø	28 mm