Technisches Datenblatt

Kleinverteiler 12 Teilungseinheiten, leer, Polycarbonat

Artikelnummer: 2008872

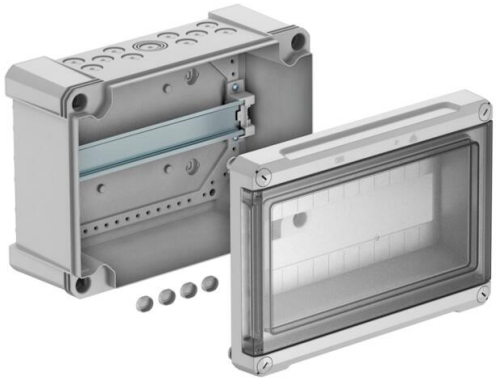

Kleinverteiler zur Aufputz-Montage, für die Strom-Unterverteilung im Innen- und Außenbereich, gemäß IEC 439-3. Mit vormontierter 35-mm-Hutprofilschiene. Schutzart IP66 und Schutzgrad IK08. Transparenter Deckel zum Schrauben, mit Ausschnitt. Inklusive 4 Schraubenabdeckkappen.
- schutzisoliert für maximal 12 Teilungseinheiten
- je 11 Ausbrechöffnungen Ø 20 mm oben und unten
- je 1 Kombiausbrechöffnung Ø 20/25/32 mm oben und unten
- 4 Schraubenabdeckkappen

Nennstrom 63A

Verlustleistung bei 40K 25,1W

UV RESISTANT | 850° | HALOGEN FREE | IP 66 | M20 | M25 | M32 | M | 400 V | IK 08

PC Polycarbonat

Stammdaten

Artikelnummer	2008872
Typ	SDB 12L PC
Bezeichnung 1	Kleinverteiler
Bezeichnung 2	ohne Klemmleiste, für 12 TE
Hersteller	OBO
Dimension	286x202x125
Farbe	lichtgrau; RAL 7035
Werkstoff	Polycarbonat
Kleinste VK-Einheit	1
Mengeneinheit	Stück
Gewicht	134 kg
Gewichtseinheit	kg/100 St.
CO2 Fußabdruck (GWP) Cradle-to-Gate	4,8499 kg CO2e / 1 Stück

Technisches Datenblatt

Kleinverteiler 12 Teilungseinheiten, leer, Polycarbonat

Artikelnummer: 2008872

Abmessungen

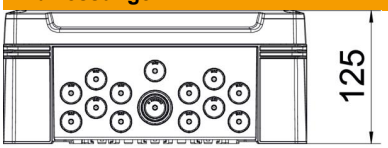

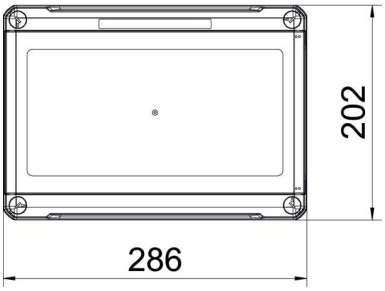

Länge	286 mm
Breite	202 mm
Höhe	126 mm

Technische Daten

Anbaumöglichkeit	ja
Anzahl der Reihen	1
Art der Abdeckung	Deckel
Ausführung Deckel Kleinverteiler	mit Ausschnitt
DIN-Schiene	ja
Einbauort	geschützter Außenbereich
EMV-Ausführung	nein
Glühdrahtprüfung	850 °C
Mit Montageplatte	nein
Mit Schloss	nein
Montageart Installationskleinverteiler	Aufbau
Nennisolationsspannung AC	1000 V
Nennisolationsspannung DC	1500 V
Nennspannung	400 V
Nennstrom	63 A
ROHS Konform	ja
Schutzart	IP66
Schutzgrad IK-Code	IK08
Transparenter Deckel	ja