Technisches Datenblatt

Galvanisch verzinktes Stahlrohr, ohne Gewinde

Artikelnummer: 2046842

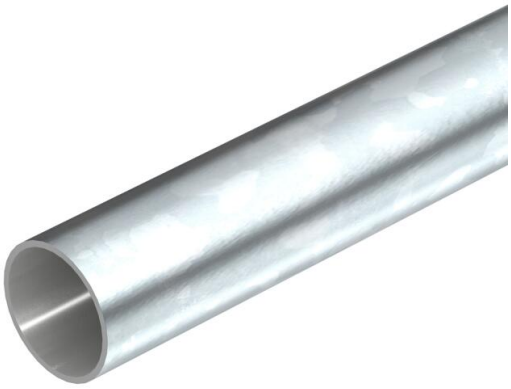

Elektroinstallationsrohr ohne Gewindeenden nach EN 61386-1, für den mechanischen Schutz von Kabeln und Leitungen. Mit gratfreier Innenwand. Korrosionsschutzklasse 2 (mittel).

E30 E90

St Stahl

G galvanisch verzinkt

Stammdaten

Artikelnummer	2046842
Typ	S25W G
Bezeichnung 1	Stapa Steckrohr
Bezeichnung 2	ohne Gewinde
Hersteller	OBO
Dimension	Ø25, 3000mm
Werkstoff	Stahl
Oberfläche	galvanisch verzinkt
Oberflächennorm	EN ISO 19598 / EN ISO 4042
Kleinste VK-Einheit	30
Mengeneinheit	Meter
Gewicht	70,4 kg
Gewichtseinheit	kg/100 m
CO2 Fußabdruck (GWP) Cradle-to-Gate	1,4029 kg CO2e / 1 Meter

Technisches Datenblatt

Galvanisch verzinktes Stahlrohr, ohne Gewinde

Artikelnummer: 2046842

Abmessungen

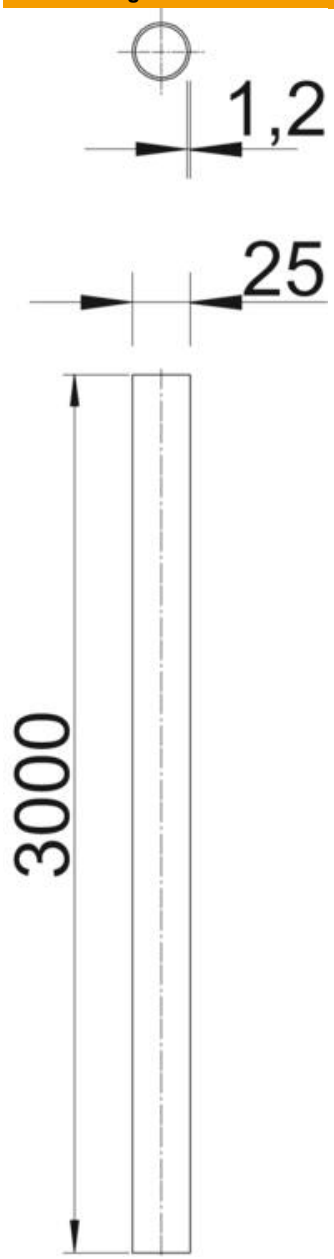

Länge	3.000 mm
Maß D	25 mm
Maß L	3.000 mm
Maß M	M25
Maß t	1,2 mm

Technisches Datenblatt

Galvanisch verzinktes Stahlrohr, ohne Gewinde

Artikelnummer: 2046842

Technische Daten

Aufputz	ja
Ausführung Rohre	starr ohne Gewinde
Betoninstallation	ja
Biegeverhalten	starr
Druckfestigkeit	schwer (1250 N)
Gebrauchstemperatur max.	+ 400 °C
Gebrauchstemperatur min.	- 45 °C
Hohlwandinstallation	ja
Installation auf Holz	ja
Installation im Erdreich	nein
Installation im Freien	nein
Klassifizierungscode	44571
Maschinen und Anlageinstallation	nein
Mit Muffe	nein
Oberfläche gebürstet	nein
Oberfläche poliert	nein
ROHS Konform	ja
Schlagfestigkeit	schwer (2,0 kg/300 mm)
Temperatureinsatzbereich max.	400 °C
Temperatureinsatzbereich min.	-45 °C
Unterflurinstallation (Bitumen, Heißasphalt)	ja
Unterflurinstallation (Estrich)	ja
Unterputz	ja