# Technisches Datenblatt

## 90°-Vertikalbogen, steigend 60 FS

## Artikelnummer: 7007017

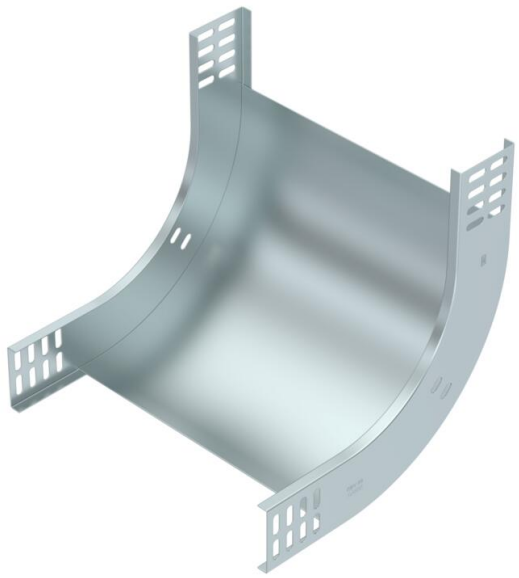

Vertikalbogen 90° in steigender Ausführung für alle Kabelrinnentypen mit der Seitenhöhe 60 mm.
Der Vertikalbogen wird über das Ende der Kabelrinne geschoben und verschraubt.
Befestigungsmaterialien sind separat zu bestellen.

CE UK CA

St Stahl

FS bandverzinkt

### Stammdaten

| | |
|---|---|
| Artikelnummer | 7007017 |
| Typ | RBV 630 S FS |
| Bezeichnung 1 | Vertikalbogen 90° |
| Bezeichnung 2 | steigend |
| Hersteller | OBO |
| Dimension | 60x300 |
| Farbe | zink |
| Werkstoff | Stahl |
| Oberfläche | bandverzinkt |
| Oberflächennorm | DIN EN 10346 |
| Kleinste VK-Einheit | 1 |
| Mengeneinheit | Stück |
| Gewicht | 124 kg |
| Gewichtseinheit | kg/100 St. |
| CO2 Fußabdruck (GWP) Cradle-to-Gate | 3,8401 kg CO2e / 1 Stück |

# Technisches Datenblatt

## 90°-Vertikalbogen, steigend 60 FS

## Artikelnummer: 7007017

### Abmessungen

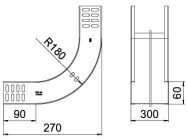


| | |
|---|---|
| Breite | 300 mm |
| Breite | 12 in |
| Höhe | 60 mm |
| Höhe | 2 in |
| Blechstärke | 1 mm |
| Maß B | 300 mm |
| Maß W | 300 mm |

### Technische Daten

| | |
|---|---|
| Abbiegung (Winkel) | 90° |
| Ausführung Verbinder | ohne Verbinder |
| Bauform | Bogen starr |
| Funktionserhalt | ja |
| Montagelochung im Boden | nein |
| NATO Lochbild | nein |
| Richtungsänderung | vertikal steigend |
| ROHS Konform | ja |
| Rostfreier Stahl, gebeizt | nein |
| Seitenlochung | nein |
| Weitspann-Ausführung | nein |
| Art des Verbinders Kabeltragsystem | geschraubt |