Technisches Datenblatt

Anbau-Abzweigstück 110 FT

Artikelnummer: 7123396

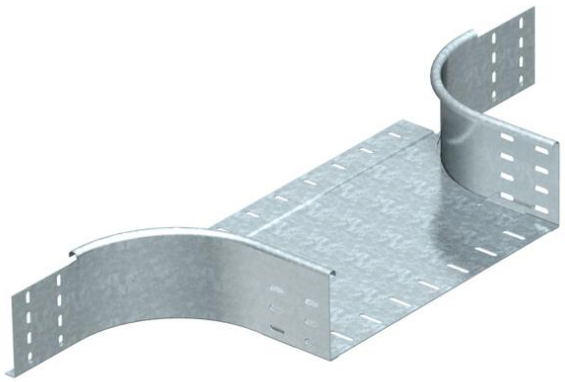

Anbau-Abzweigstück für den horizontalen und vertikalen Einsatz. Für alle Kabelrinnentypen mit der Seitenhöhe 110 mm.
Befestigungsmaterialien sind separat zu bestellen.

St	Stahl
FT	tauchfeuerverzinkt

Stammdaten

Artikelnummer	7123396
Typ	RAA 140 FT
Bezeichnung 1	Anbau-Abzweigstück
Bezeichnung 2	runde Ausführung
Hersteller	OBO
Dimension	110x400
Werkstoff	Stahl
Oberfläche	tauchfeuerverzinkt
Oberflächennorm	DIN EN ISO 1461
Kleinste VK-Einheit	1
Mengeneinheit	Stück
Gewicht	270 kg
Gewichtseinheit	kg/100 St.

Abmessungen

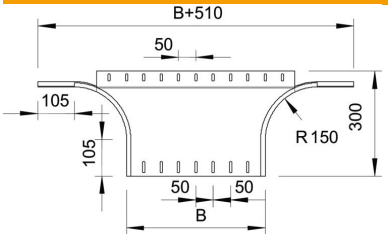

Breite	400 mm
Breite	16 in
Höhe	110 mm
Höhe	4 in
Maß B	400 mm
Maß R	150 mm

Technisches Datenblatt

Anbau-Abzweigstück 110 FT

Artikelnummer: 7123396

Technische Daten

Abbiegung (Winkel)	90°
Ausführung Verbinder	ohne Verbinder
Funktionserhalt	nein
Materialstärke Bodenblech	1,5 mm
NATO Lochbild	nein
Richtungsänderung	horizontal
ROHS Konform	ja
Rostfreier Stahl, gebeizt	nein
Temperatureinsatzbereich max.	120 °C
Temperatureinsatzbereich min.	-20 °C
Weitspann-Ausführung	nein
Art des Verbinders Kabeltragsystem	geschraubt
Holmstärke	1,25 mm