# Technisches Datenblatt

## PYROPLUG® MagicBox, dreiseitig, Innenhöhe 110 mm

## Artikelnummer: 7204154

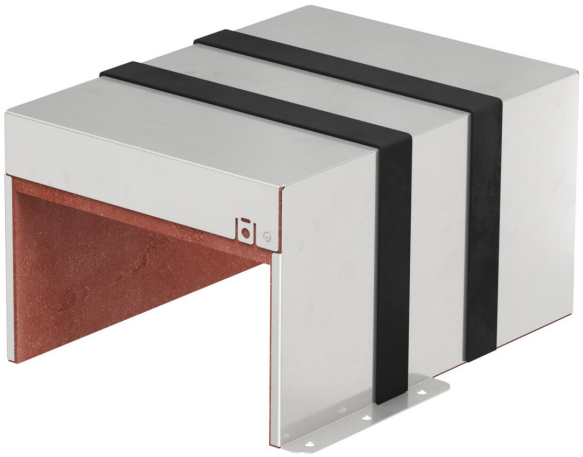

Brandschutzbox als Abschottungssystem aus einteiligem Edelstahlgehäuse mit intumeszierenden Brandschutzeinlagen. Einsetzbar in Wänden auf dem Rohfußboden, unterhalb von Systemböden und als Abschottung von Steigetrassen in Decken. Innenraum vollständig mit Installationen belegbar. Anwendung im Innenbereich. Verschluss der Restöffnungen mit Brandschutzschaum PYROSIT® NG, besonders einfach bei schwierigen Geometrien. CE-gekennzeichnetes Bauprodukt mit allgemeiner Bauartgenehmigung. Feuerwiderstandsklasse EI90 (feuerbeständig). Inklusive Graphitstreifen.

CE

| | |
|---|---|
| A2 | Edelstahl, rostfrei |
| 2B | blank, nachbehandelt |

### Stammdaten

| | |
|---|---|
| Artikelnummer | 7204154 |
| Typ | PMB 120-3 A2 |
| Bezeichnung 1 | Brandschutzbox dreiseitig |
| Bezeichnung 2 | mit intumeszierenden Einlagen |
| Lieferbar ab | 04.10.2022 |
| Hersteller | OBO |
| Dimension | 300x223x166 |
| Farbe | edelstahl |
| Werkstoff | Edelstahl, rostfrei 1.4113 |
| Oberfläche | blank, nachbehandelt |
| Oberflächennorm | |
| Kleinste VK-Einheit | 1 |
| Mengeneinheit | Stück |
| Gewicht | 296 kg |
| Gewichtseinheit | kg/100 St. |

# Technisches Datenblatt

## PYROPLUG® MagicBox, dreiseitig, Innenhöhe 110 mm

## Artikelnummer: 7204154

### Abmessungen

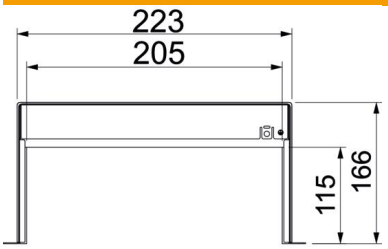


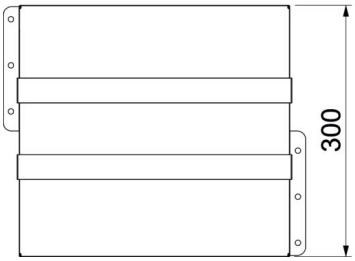


| | |
|---|---|
| Länge | 300 mm |
| Breite | 223 mm |
| Höhe | 166 mm |
| Maß d | 205 mm |
| Maß D min. | 223 mm |

### Technische Daten

| | |
|---|---|
| Ausführung Brandschutz | Schottkasten |
| Form | eckig |
| ROHS Konform | ja |
| Zubehör erforderlich | ja |
| Innenhöhe | 115 mm |
| Innenbreite | 205 mm |