Technisches Datenblatt

Spanplattenschraube, mit Torx, Senkkopf, Edelstahl

Artikelnummer: 3191052

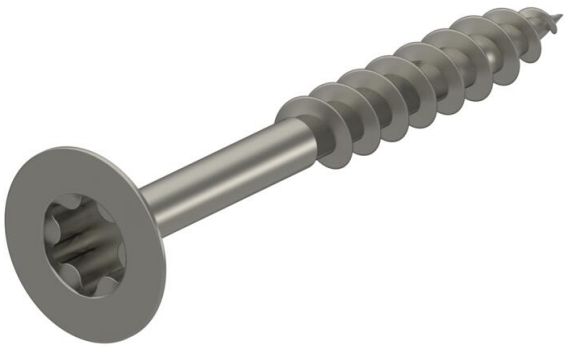

Holzschraube aus Edelstahl mit Senkkopf und Torx-Antrieb für Befestigungen im Innen- und Außenbereich.
Einsatzgebiete: Holz, Spanplatten, Gipskartonplatten und Kunststoffdübel.

A4	Edelstahl, rostfrei
2B	blank, nachbehandelt

Stammdaten

Artikelnummer	3191052
Typ	OTSC 3,5x40 A4
Bezeichnung 1	Spanplattenschraube
Bezeichnung 2	Senkkopf, Antrieb TX 10
Hersteller	OBO
Dimension	3,5x40mm
Werkstoff	Edelstahl, rostfrei
Oberfläche Oberflächennorm	blank, nachbehandelt
Kleinste VK-Einheit	100
Mengeneinheit	Stück
Gewicht	0,21 kg
Gewichtseinheit	kg/100 St.

Technisches Datenblatt

Spanplattenschraube, mit Torx, Senkkopf, Edelstahl

Artikelnummer: 3191052

Abmessungen

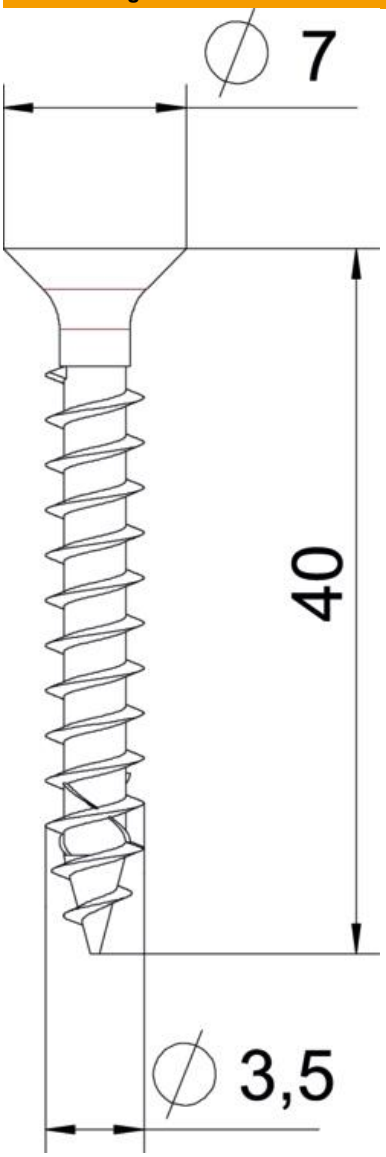

Länge	40 mm
Maß D	3,5 mm
Maß L	40 mm

Technisches Datenblatt

Spanplattenschraube, mit Torx, Senkkopf, Edelstahl

Artikelnummer: 3191052

Technische Daten

Antriebsgröße	TX 10
Gehärtet	nein
Kopfdurchmesser	7 mm
Kopfform	Senkkopf
ROHS Konform	ja
Schraubsystem	Torx
Zweigängig	nein