Technisches Datenblatt

Gelochtes Montageband, kunststoffummantelt

Artikelnummer: 1475902

Gelochtes Montageband mit PE-Kunststoffummantelung. Auf Rolle.

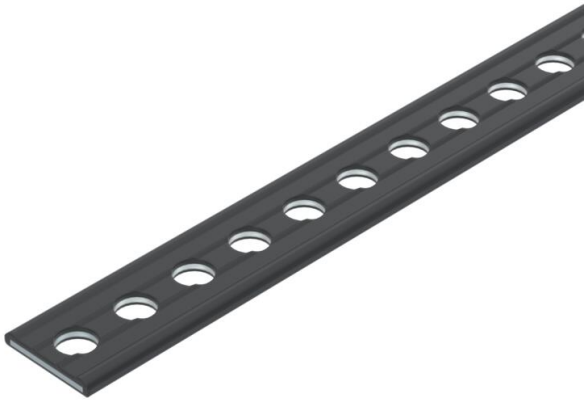

HALOGEN FREE

St Stahl

FSK bandverzinkt / kunststoffbeschichtet

Stammdaten

Artikelnummer	1475902
Typ	MZ024 PE I 14
Bezeichnung 1	Montageband
Bezeichnung 2	gelocht, kunststoffummantelt
Hersteller	OBO
Dimension	13,5x2mm
Farbe	schwarz
Werkstoff	Stahl
Oberfläche	bandverzinkt / kunststoffbeschichtet
Oberflächennorm	DIN EN 10346
Kleinste VK-Einheit	1
Mengeneinheit	Stück
Gewicht	64,6 kg
Gewichtseinheit	kg/100 St.

Technisches Datenblatt

Gelochtes Montageband, kunststoffummantelt

Artikelnummer: 1475902

Abmessungen

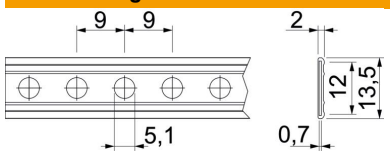

Abmessung	13,5 x 2
Maß A	9 mm
Maß b	12 mm
Maß b1	13,5 mm
Maß d	5,1 mm
Maß t	0,7 mm
Maß t1	2 mm

Technische Daten

Ausführung	perforiert
Größe	I
Halogenfrei	ja
Lochdurchmesser	5,1 mm
per Rolle	10
Perforation	rund
ROHS Konform	ja
Im Halter	ja