Technisches Datenblatt

Längsverbinder Kabelleitern FT

Artikelnummer: 6208843

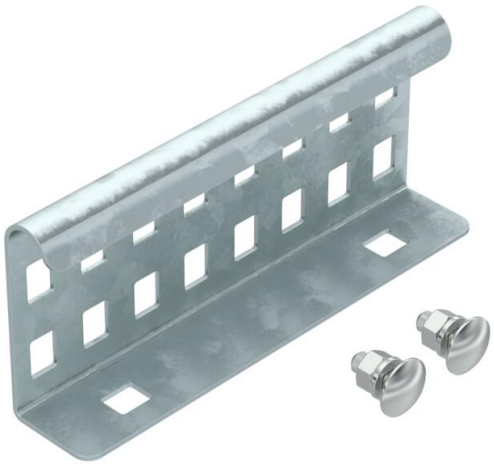

Längsverbinder als Außenverbinder zur Verbindung von Kabelleitern und Formteilen mit 60 mm Seitenhöhe und durchgängiger Holmlochung.
Die Durchgängigkeit des Potentialausgleichs ist durch die Verschraubung sichergestellt.

St Stahl

FT tauchfeuerverzinkt

Stammdaten

Artikelnummer	6208843
Typ	LVG 60 FT
Bezeichnung 1	Längsverbinder
Bezeichnung 2	für Kabelleiter
Hersteller	OBO
Dimension	64x150
Farbe	zink
Werkstoff	Stahl
Oberfläche	tauchfeuerverzinkt
Oberflächennorm	DIN EN ISO 1461
Kleinste VK-Einheit	10
Mengeneinheit	Stück
Gewicht	23 kg
Gewichtseinheit	kg/100 St.
CO2 Fußabdruck (GWP) Cradle-to-Gate	0,4969 kg CO2e / 1 Stück

Technisches Datenblatt

Längsverbinder Kabelleitern FT

Artikelnummer: 6208843

Abmessungen

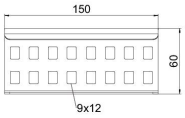

Abmessung	64x150
Länge	150 mm
Breite	28 mm
Höhe	60 mm
Blechstärke	1,5 mm

Technische Daten

Ausführung	Längsverbinder
Geeignet für Gitterrinne	nein
Geeignet für Kabelleiter	ja
Geeignet für Kabelrinne	nein
Geeignet für Kabeltragsystemhöhe	60 mm
Gelenkverbinder horizontal	nein
Gelenkverbinder vertikal	nein
ROHS Konform	ja
Rostfreier Stahl, gebeizt	nein
Verbindungsart	Schraubverbinder