# Technisches Datenblatt

## Verdrahtungskanal, Typ LKV 75100

## Artikelnummer: 6178328

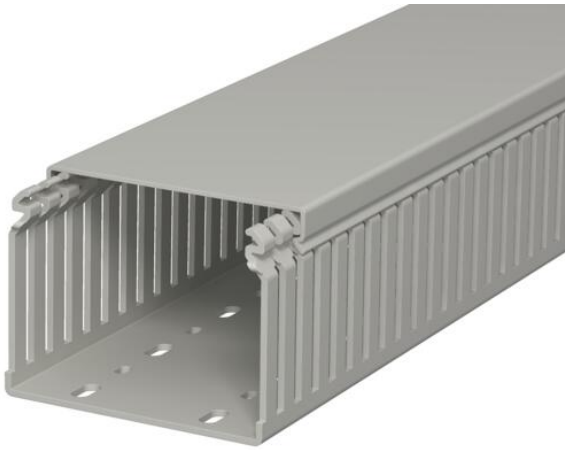

Verdrahtungskanal nach DIN EN 50085-2-3 inkl. Oberteil und Bodenlochung zur waagerechten und senkrechten Verlegung elektrischer Kabel und Leitungen im Schaltschrank. Ausführung als DIN-Kanal. Das Ausbrechen der Stege erfolgt werkzeuglos. Bodenbündiges Ausführen ist durch Sollbruchstellen möglich. Geprüft nach DIN EN 50085-2-3. Sonderlängen auf Anfrage.

PVC Polyvinylchlorid

### Stammdaten

| | |
|---|---|
| Artikelnummer | 6178328 |
| Typ | LKV 75100 |
| Bezeichnung 1 | Verdrahtungskanal |
| Hersteller | OBO |
| Dimension | 75x100x2000 |
| Farbe | steingrau; RAL 7030 |
| Werkstoff | Polyvinylchlorid |
| Kleinste VK-Einheit | 16 |
| Mengeneinheit | Meter |
| Gewicht | 105,5 kg |
| Gewichtseinheit | kg/100 m |
| CO2 Fußabdruck (GWP) Cradle-to-Gate | 2,4058 kg CO2e / 1 Meter |

# Technisches Datenblatt

## Verdrahtungskanal, Typ LKV 75100

## Artikelnummer: 6178328

### Abmessungen

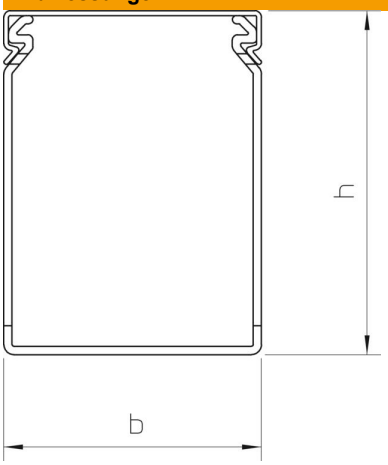


| | |
|---|---|
| Länge | 2.000 mm |
| Breite | 100 mm |
| Höhe | 75 mm |

### Technische Daten

| | |
|---|---|
| Ausführung der Seitenwand | geschlitzt |
| Befestigungsart | Bodenlochung |
| Flexibel | nein |
| Halogenfrei | nein |
| Mit Oberteil | ja |
| Nutzquerschnitt | 65,34 cm² |
| ROHS Konform | ja |
| Schlitzabstand | 12,5 mm |
| Schlitzbreite | 5 mm |
| Selbstverlöschend | ja |
| Temperatureinsatzbereich max. | 60 °C |
| Temperatureinsatzbereich min. | -5 °C |