Technisches Datenblatt

Verdrahtungskanal, Typ LKV 50050

Artikelnummer: 6178314

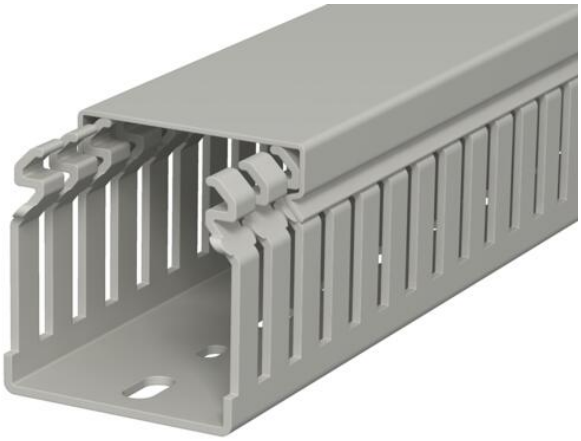

Verdrahtungskanal nach DIN EN 50085-2-3 inkl. Oberteil und Bodenlochung zur waagerechten und senkrechten Verlegung elektrischer Kabel und Leitungen im Schaltschrank. Ausführung als DIN-Kanal. Das Ausbrechen der Stege erfolgt werkzeuglos. Bodenbündiges Ausführen ist durch Sollbruchstellen möglich. Geprüft nach DIN EN 50085-2-3. Sonderlängen auf Anfrage.

PVC Polyvinylchlorid

Stammdaten

Artikelnummer	6178314
Typ	LKV 50050
Bezeichnung 1	Verdrahtungskanal
Hersteller	OBO
Dimension	50x50x2000
Farbe	steingrau; RAL 7030
Werkstoff	Polyvinylchlorid
Kleinste VK-Einheit	36
Mengeneinheit	Meter
Gewicht	50 kg
Gewichtseinheit	kg/100 m
CO2 Fußabdruck (GWP) Cradle-to-Gate	1,1613 kg CO2e / 1 Meter

Technisches Datenblatt

Verdrahtungskanal, Typ LKV 50050

Artikelnummer: 6178314

Abmessungen

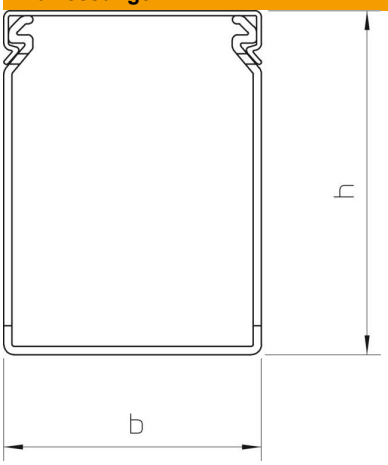

Länge	2.000 mm
Breite	50 mm
Höhe	50 mm

Technische Daten

Ausführung der Seitenwand	geschlitzt
Befestigungsart	Bodenlochung
Flexibel	nein
Halogenfrei	nein
Mit Oberteil	ja
Nutzquerschnitt	20,05 cm²
ROHS Konform	ja
Schlitzabstand	12,5 mm
Schlitzbreite	5 mm
Selbstverlöschend	ja
Temperatureinsatzbereich max.	60 °C
Temperatureinsatzbereich min.	-5 °C