# Technisches Datenblatt

## Verdrahtungskanal, Typ LK4 15015

## Artikelnummer: 6178001

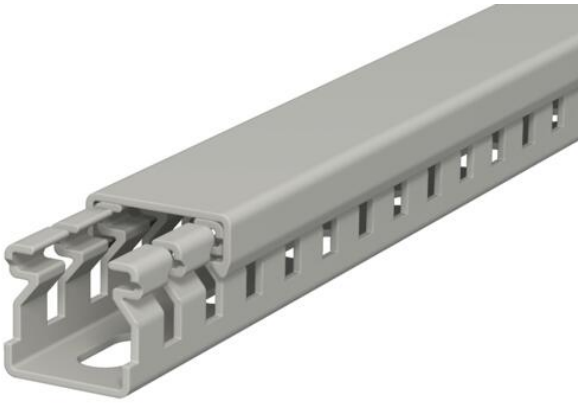

Verdrahtungskanal inkl. Oberteil und Bodenlochung zur waagerechten und senkrechten Verlegung elektrischer Kabel und Leitungen im Schaltschrank. Ausführung als metrischer Kanal. Das Nennmaß der Systemgröße entspricht dem Innenmaß der Kanäle. Das Ausbrechen der Stege erfolgt werkzeuglos. Bodenbündiges Ausführen ist durch Sollbruchstellen möglich. Geprüft nach DIN EN 50085-2-3. Sonderlängen auf Anfrage.

PVC Polyvinylchlorid

### Stammdaten

| | |
|---|---|
| Artikelnummer | 6178001 |
| Typ | LK4 15015 |
| Bezeichnung 1 | Verdrahtungskanal |
| Hersteller | OBO |
| Dimension | 15x15x2000 |
| Farbe | steingrau; RAL 7030 |
| Werkstoff | Polyvinylchlorid |
| Kleinste VK-Einheit | 2 |
| Mengeneinheit | Meter |
| Gewicht | 12 kg |
| Gewichtseinheit | kg/100 m |
| CO2 Fußabdruck (GWP) Cradle-to-Gate | 0,2716 kg CO2e / 1 Meter |

# Technisches Datenblatt

## Verdrahtungskanal, Typ LK4 15015

## Artikelnummer: 6178001

### Abmessungen

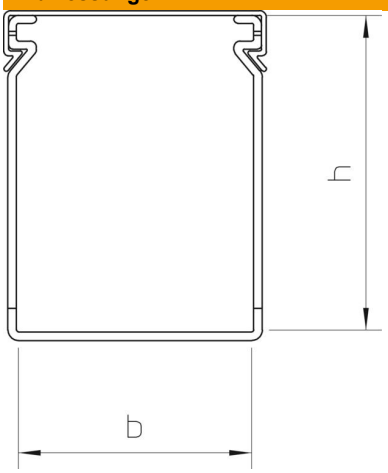


| | |
|---|---|
| Länge | 2.000 mm |
| Breite | 15 mm |
| Höhe | 15 mm |

### Technische Daten

| | |
|---|---|
| Ausführung der Seitenwand | Profil (offen) |
| Befestigungsart | Bodenlochung |
| Flexibel | nein |
| Halogenfrei | nein |
| Kriechstromfest | ja |
| Mit Oberteil | ja |
| Nutzquerschnitt | 1,9 cm² |
| ROHS Konform | ja |
| Schlitzabstand | 10 mm |
| Schlitzbreite | 4 mm |
| Selbstverlöschend | ja |
| Temperatureinsatzbereich max. | 60 °C |
| Temperatureinsatzbereich min. | -5 °C |