# Technisches Datenblatt

## Stoßstellenverbinder FT

## Artikelnummer: 6016634

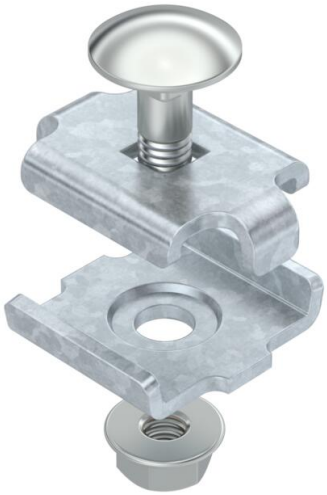

Stoßstellenverbinder für Gitterrinnen in geschraubter Ausführung.
Inklusive Schraube FRS M6 x 20 mit Kombimutter.
Abb. Positionierung und Anzahl der Gitterrinnenverbinder.

50-150mm = 2 Stück

200-300mm = 3 Stück

400-450mm = 4 Stück

500-600mm = 5 Stück

St Stahl

FT tauchfeuerverzinkt

### Stammdaten

| | |
|---|---|
| Artikelnummer | 6016634 |
| Typ | GSV 34 FT |
| Bezeichnung 1 | Stoßstellenverbinder |
| Bezeichnung 2 | für Gitterrinne |
| Hersteller | OBO |
| Farbe | zink |
| Werkstoff | Stahl |
| Oberfläche | tauchfeuerverzinkt |
| Oberflächennorm | DIN EN ISO 1461 |
| Kleinste VK-Einheit | 20 |
| Mengeneinheit | Stück |
| Gewicht | 3,15 kg |
| Gewichtseinheit | kg/100 St. |
| CO2 Fußabdruck (GWP) Cradle-to-Gate | 0,1005 kg CO2e / 1 Stück |

# Technisches Datenblatt

## Stoßstellenverbinder FT

## Artikelnummer: 6016634

### Abmessungen

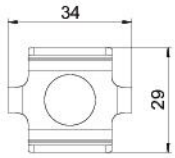


| | |
|---|---|
| Abmessung | 34 x 27,5 |
| Länge | 34 mm |
| Breite | 29 mm |
| Breite | 1,14 in |
| Höhe | 24 mm |
| Höhe | 0,94 in |

### Technische Daten

| | |
|---|---|
| Ausführung | Längsverbinder |
| Funktionserhalt | nein |
| Geeignet für Gitterrinne | ja |
| Geeignet für Kabelleiter | nein |
| Geeignet für Kabelrinne | nein |
| Gelenkverbinder horizontal | nein |
| Gelenkverbinder vertikal | nein |
| Passend für Gitterrinnendraht max. | 4,9 mm |
| Passend für Gitterrinnendraht min. | 3,9 mm |
| ROHS Konform | ja |
| Rostfreier Stahl, gebeizt | nein |
| Verbindungsart | Schraubverbinder |