Technisches Datenblatt

Deckel für Gitterrinne, rastbar FT

Artikelnummer: 6001826

Rastbarer Deckel für Gitterrinnen Typ GR und GRM. Schützt Kabel und Leitungen vor Beschädigungen und Verunreinigungen und Feuchtigkeit von oben. Für industrielle Bereiche wie Maschinen- und Anlagenbau geeignet. Mit Quersicken ab 400 mm Breite.
Bei Verwendung von Deckeln im Außenbereich sind unter Umständen zusätzliche Maßnahmen gegen Windeinflüsse vorzunehmen.

CE

St Stahl

FT tauchfeuerverzinkt

Stammdaten

Artikelnummer	6001826
Typ	DGRR 200 FT
Bezeichnung 1	Deckel rastbar
Bezeichnung 2	für Gitterrinne
Lieferbar ab	01.04.2019
Hersteller	OBO
Dimension	200x3000
Farbe	zink
Werkstoff	Stahl
Oberfläche	tauchfeuerverzinkt
Oberflächennorm	DIN EN ISO 1461
Kleinste VK-Einheit	3
Mengeneinheit	Meter
Gewicht	152,333 kg
Gewichtseinheit	kg/100 m
CO2 Fußabdruck (GWP) Cradle-to-Gate	4,2201 kg CO2e / 1 Meter

Technisches Datenblatt

Deckel für Gitterrinne, rastbar FT

Artikelnummer: 6001826

Abmessungen

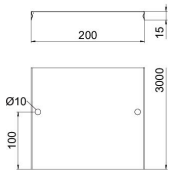

Länge	3.000 mm
Breite	198 mm
Breite	7,8 in
Höhe	15 mm
Höhe	0,59 in
Blechstärke	0,75 mm
Maß	198 mm
B	

Technische Daten

Befestigungsart	aufrastend
Funktionserhalt	nein
Geeignet für Gitterrinne	ja
Geeignet für Kabelleiter	nein
Geeignet für Kabelrinne	nein
ROHS Konform	ja
Rostfreier Stahl, gebeizt	nein