Technisches Datenblatt

Stielausleger AS 15

Artikelnummer: 6421326

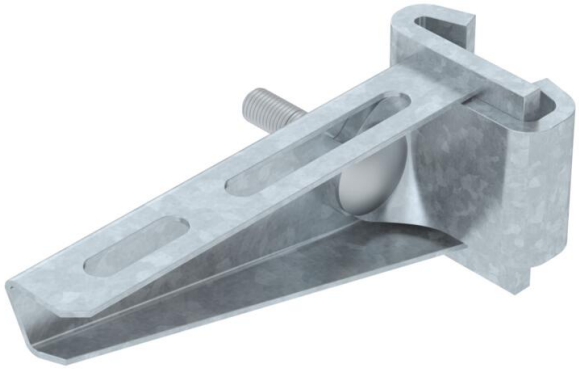

Stielausleger in leichter Ausführung zur stufenlosen Befestigung am IS 8-Stiel. Der Stielausleger kann beidseitig am I-Stiel befestigt werden.

Die notwendige Klemmlasche (Art.-Nr. 6419015) inklusive Schraube und Mutter kann für die Auslegerbreiten 110 - 160 mm einzeln bestellt werden.

St Stahl

FT tauchfeuerverzinkt

Stammdaten

Artikelnummer	6421326
Typ	AS 15 11 FT
Bezeichnung 1	Stielausleger
Bezeichnung 2	für IS 8-Stiel
Hersteller	OBO
Dimension	B110mm
Farbe	zink
Werkstoff	Stahl
Oberfläche	tauchfeuerverzinkt
Oberflächennorm	DIN EN ISO 1461
Kleinste VK-Einheit	1
Mengeneinheit	Stück
Gewicht	27,4 kg
Gewichtseinheit	kg/100 St.
CO2 Fußabdruck (GWP) Cradle-to-Gate	0,6504 kg CO2e / 1 Stück

Technisches Datenblatt

Stielausleger AS 15

Artikelnummer: 6421326

Abmessungen

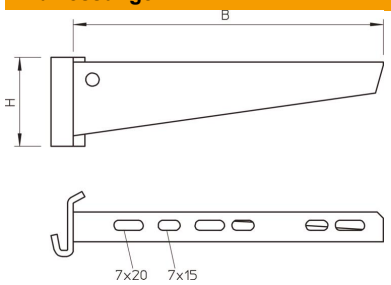

Länge	41 mm
Breite	110 mm
Höhe	50 mm
Maß A	41 mm
Maß B	110 mm
Maß H	50 mm

Technische Daten

Ausführung	Stielausleger
EPD-Artikel	ja
F in kN	1,5 kN
Funktionserhalt	nein
ROHS Konform	ja
Rostfreier Stahl, gebeizt	nein

Belastungen

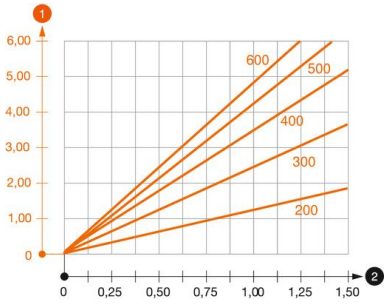

Belastungsdiagramm Ausleger Typ AS 15

1. Durchbiegung der Auslegerspitze bei zulässiger Auslegerbelastung
2. Zulässige Auslegerbelastung in kN ohne Mannlast

—— Belastungskurve mit Auslegerlängen in mm