Technisches Datenblatt

Quick-Schelle, ALU

Artikelnummer: 2149963

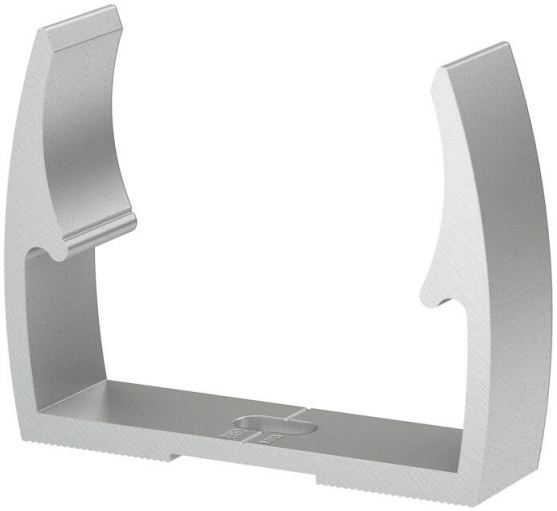

OBO Quick-Schelle Typ ALQ M, für alle metrischen ALU-Rohrsysteme sowie leichte und schwere Isolierrohre. Geeignet zur Aufnahme des OBO Rohrsystems, Werkstoff: ALU.
Rohrzentrierhilfen ermöglichen ein optimales Einbringen des Rohres und verdrehen automatisch die Schelle in die richtige Position.
Langloch zum seitlichen Ausrichten bei Montage mittels Holzschraube oder Schlagdübel.
Empfohlener Befestigungsabstand 50-60cm.

CE

Alu Aluminium

Stammdaten

Artikelnummer	2149963
Typ	ALQ M63
Bezeichnung 1	Quick-Schelle
Hersteller	OBO
Dimension	M63
Werkstoff	Aluminium
Kleinste VK-Einheit	20
Mengeneinheit	Stück
Gewicht	3,34 kg
Gewichtseinheit	kg/100 St.
CO2 Fußabdruck (GWP) Cradle-to-Gate	0,5461 kg CO2e / 1 Stück

Technisches Datenblatt

Quick-Schelle, ALU

Artikelnummer: 2149963

Abmessungen

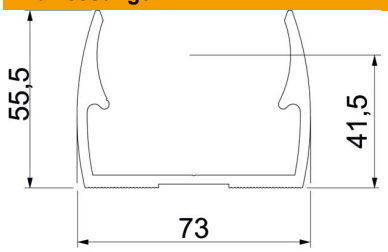

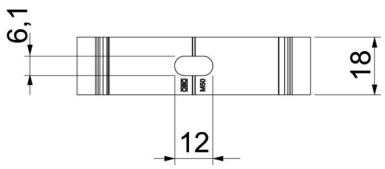

Maß A	73 mm
Maß B	18 mm
Maß E	6,1 mm
Maß F	12 mm
Maß h	41,5 mm
Maß H	55,5 mm

Technische Daten

Anreihbar	nein
Anzahl der Kabel/Rohre	1
Auszugwerte	70 N
Befestigungsart	Schraubloch
Geschlossen	nein
Halogenfrei	nein
Mit Einlage	nein
Nenngröße	63
ROHS Konform	ja
Spannbereich D max.	63 mm
Spannbereich D min.	63 mm
Temperatureinsatzbereich max.	90 °C
Temperatureinsatzbereich min.	-25 °C
UV-beständig	ja
Schlagfestigkeit	2 J
Widerstandsfähigkeit gegen seitliche Belastung	230 N
Widerstandsfähigkeit gegen axiale Belastung	100 N
Korrosionsbeständigkeit	hoch