# Technisches Datenblatt

## Quick-Schelle, ALU

## Artikelnummer: 2149920

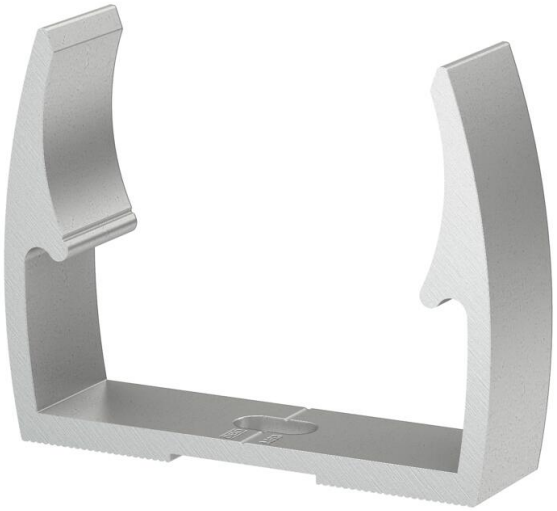

OBO Quick-Schelle Typ ALQ M, für alle metrischen ALU-Rohrsysteme sowie leichte und schwere Isolierrohre. Geeignet zur Aufnahme des OBO Rohrsystems, Werkstoff:  ALU.
Rohrzentrierhilfen ermöglichen ein optimales Einbringen des Rohres und verdrehen automatisch die Schelle in die richtige Position.
Langloch zum seitlichen Ausrichten bei Montage mittels Holzschraube oder Schlagdübel.
Empfohlener Befestigungsabstand 50-60cm.

CE

Alu Aluminium

### Stammdaten

| | |
|---|---|
| Artikelnummer | 2149920 |
| Typ | ALQ M20 |
| Bezeichnung 1 | Quick-Schelle |
| Hersteller | OBO |
| Dimension | M20 |
| Werkstoff | Aluminium |
| Kleinste VK-Einheit | 100 |
| Mengeneinheit | Stück |
| Gewicht | 0,9 kg |
| Gewichtseinheit | kg/100 St. |
| CO2 Fußabdruck (GWP) Cradle-to-Gate | 0,1511 kg CO2e / 1 Stück |

# Technisches Datenblatt

## Quick-Schelle, ALU

## Artikelnummer: 2149920

### Abmessungen

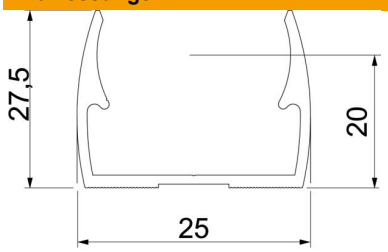


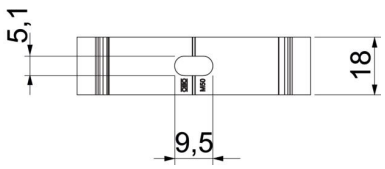


| | |
|---|---|
| Maß A | 25 mm |
| Maß B | 18 mm |
| Maß E | 5,1 mm |
| Maß F | 9,5 mm |
| Maß h | 20 mm |
| Maß H | 27,5 mm |

### Technische Daten

| | |
|---|---|
| Anreihbar | nein |
| Anzahl der Kabel/Rohre | 1 |
| Auszugwerte | 75 N |
| Befestigungsart | Schraubloch |
| Geschlossen | nein |
| Halogenfrei | nein |
| Mit Einlage | nein |
| Nenngröße | 20 |
| ROHS Konform | ja |
| Spannbereich D max. | 20 mm |
| Spannbereich D min. | 20 mm |
| Temperatureinsatzbereich max. | 90 °C |
| Temperatureinsatzbereich min. | -25 °C |
| UV-beständig | ja |
| Schlagfestigkeit | 2 J |
| Widerstandsfähigkeit gegen seitliche Belastung | 125 N |
| Widerstandsfähigkeit gegen axiale Belastung | 25 N |
| Korrosionsbeständigkeit | hoch |