Technisches Datenblatt

Steckdoseneinheit CEE, 1-fach, 32 A

Artikelnummer: 6119485

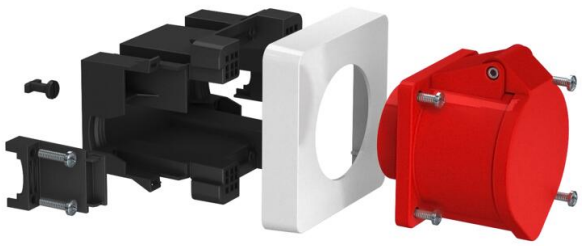

Steckdoseneinheit CEE, 1-fach, 32 A.
Lieferumfang:
- 1 frontrastende Geräteeinbaudose mit 4-Punkt-Befestigungsspur von 52 x 52 mm bis 70 x 70 mm
- 1 Abdeckrahmen in reinweiß zur Kaschierung der Befestigungstechnik
- 2 außenliegende Zugentlastungen für Mantelleitungen bis Ø 18 mm
- 2 Drehriegel zur optionalen Befestigung an Kanalböden mit C-Schiene
- 1 CEE-Steckdose 32 A mit Montagezubehör

Zur Installation in Geräteeinbaukanälen Rapid 80 und Installationssäulen ISS.

PA Polyamid

Stammdaten

Artikelnummer	6119485
Typ	71GDCEE32
Bezeichnung 1	CEE-Geräteeinbaudose
Bezeichnung 2	mit CEE-Steckdose 32 A
Hersteller	OBO
Dimension	118x98x125
Farbe	graphitschwarz; RAL 9011
Werkstoff	Polyamid
Kleinste VK-Einheit	1
Mengeneinheit	Stück
Gewicht	37,2 kg
Gewichtseinheit	kg/100 St.
CO2 Fußabdruck (GWP) Cradle-to-Gate	0,8718 kg CO2e / 1 Stück

Technisches Datenblatt

Steckdoseneinheit CEE, 1-fach, 32 A

Artikelnummer: 6119485

Abmessungen

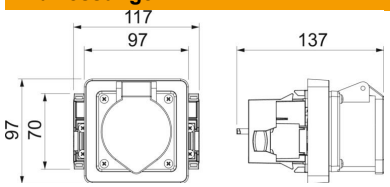

Technische Daten

Anzahl der Einheiten	1
Ausführung	geschlossen
Befestigungsspur	sonstige
Halogenfrei	ja
Mit Anschlussraum	ja
Zugentlastungsmöglichkeit	ja