Scheda tecnica

Morsetto connettore, per RD 6-10 mm, ramato

Codice articolo: 5315654

• con 2 viti a testa esagonale M6 x 20 in acciaio inox (V2A)

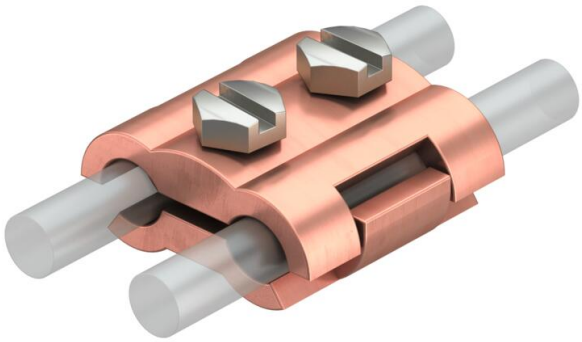

CuZn 37 ottone

Cu ramato

Dati anagrafici

Codice articolo	5315654
Tipo	260 8-10 MS
Sigla 1	Morsetto connettore
Produttore	OBO
Dimensione	8/8mm
Materiale	ottone
Super- ficie	ramato
Norma per superfici	
Unità VK più piccola	50
Unità	Pezzo
Peso	10,5 kg
Unità di peso	kg/100 pz.
Impronta CO2 (GWP) dalla culla al cancello	0,0666 kg CO2e / 1 Pezzo

Scheda tecnica

Morsetto connettore, per RD 6-10 mm, ramato

Codice articolo: 5315654

Misure

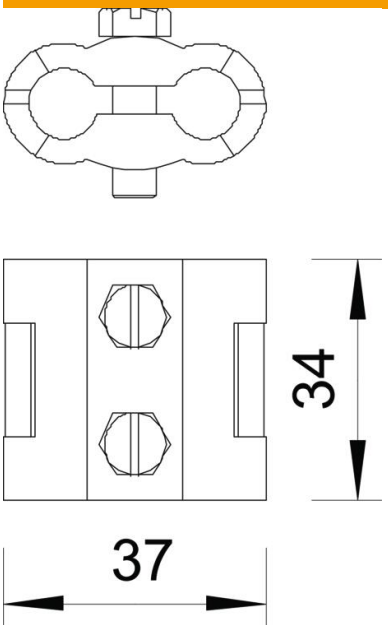

Lunghezza	37 mm
Larghezza	34 mm
Altezza	20 mm

Dati tecnici

Tipo di vite di fissaggio	Vite a testa esagonale
Tipo di morsetto	Giunzioni in parallelo
Capacità di portata della corrente da fulmine	N/50 kA
Adatto per collegamento	Tondo Rd 6-10 / Rd 6-10
Accoppiamento	Rd 6-10 mm
Conformità ROHS	sì
Diametro del conduttore rotondo 1 max	10 mm
Diametro del conduttore rotondo 1 min.	6 mm
Diametro del conduttore rotondo 2 max	10 mm
Diametro del conduttore rotondo 2 min.	6 mm
Piastra intermedia	no