Technisches Datenblatt

Potentialausgleichsschiene 1809 für Unterputzmontage

Artikelnummer: 5015065

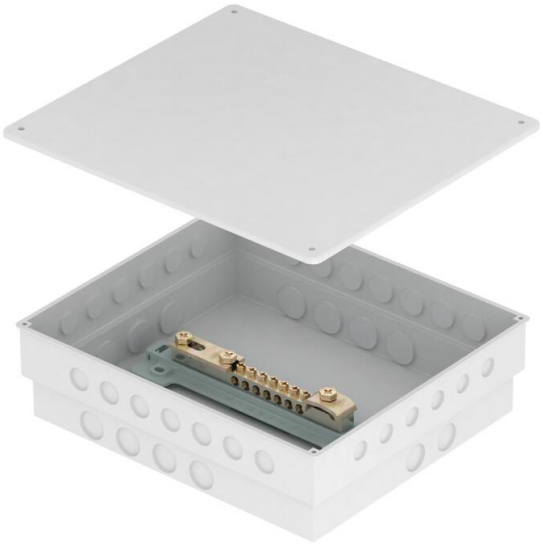

• montierte Potentialausgleichsschiene 1809 (ohne Abdeckhaube) im Unterputzgehäuse
• Unterputzgehäuse mit Vorprägung zum Einführen der erforderlichen Leitungen und Deckel
• Kontaktleiste aus Messing, vernickelt
• Schrauben und Überleger aus Stahl, galvanisch verzinkt
• Blitzstromtragfähig 100 kA (10/350)

Anschlussmöglichkeiten:
• 7 Leitungen bis 25 mm²
• 1 Rundleiter Rd 8-10
• 1 Flachleiter bis FL 30 oder Rundleiter Rd 8-10

HALOGEN FREE

CuZn 37 Messing

Stammdaten

Artikelnummer	5015065
Typ	1809 UP
Bezeichnung 1	Potentialausgleichsschiene
Bezeichnung 2	im Kasten für Unterputz
Hersteller	OBO
Dimension	50x5mm
Werkstoff	Messing
Kleinste VK-Einheit	1
Mengeneinheit	Stück
Gewicht	74,5 kg
Gewichtseinheit	kg/100 St.
CO2 Fußabdruck (GWP) Cradle-to-Gate	0,6007 kg CO2e / 1 Stück

Technisches Datenblatt

Potentialausgleichsschiene 1809 für Unterputzmontage

Artikelnummer: 5015065

Abmessungen

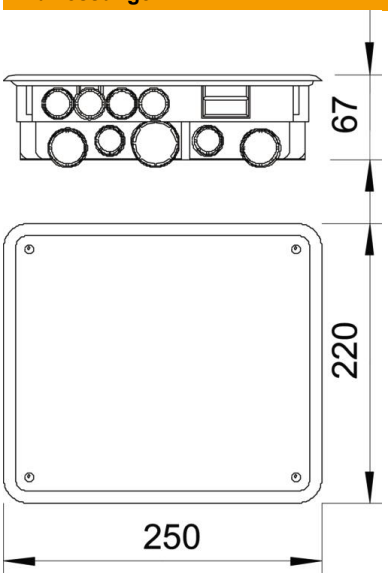

Länge	250 mm
Breite	220 mm
Höhe	67 mm

Technische Daten

Anzahl Anschluss Flachleiter bis 30 mm	1
Anzahl Anschluss Flachleiter bis 40 mm	0
Anzahl Anschluss Leitung bis 16 mm² starr	0
Anzahl Anschluss Leitung bis 25 mm² starr	7
Anzahl Anschluss Leitung bis 6 mm² starr	0
Anzahl Anschluss Leitung bis 95 mm² starr	0
Anzahl Anschluss Rundleiter 10 mm	0
Anzahl Anschluss Rundleiter 8 mm	0
Anzahl Anschluss Rundleiter 8-10 mm	1
Anzahl Anschluss Rundleiter gesamt	1
Ausführung	im Gehäuse
Bauform	Aufbau fix
Isolator	ja
Oberfläche der Klemme	galvanisch verzinkt
Oberfläche der Kontaktschiene	vernickelt
ROHS Konform	exempt
Werkstoff der Klemme	Stahl
Werkstoff der Kontaktschiene	Messing